תשריט נוף וניהול הטיפול במי נגר עילי וניקוז

תת"ל 96

מתקן פוטו וולטאי
חבל תענך

מתחם פרזון

גיליון 3 מתוך 4

תחולה	**מנחה**
תיאור	
תאריך עריכת הנספח	**11.18**
קנ"מ	**1:2,500**

עורכי הנספח

שם: יעקב פרויס - הידרולוגיה וניקוז
רעות ארבר - אדריכלות נוף

חתימה:

תאגיד: גיאו טבע ייעוץ סביבתי בע"מ

מקרא

▭	קו כחול
⬚	אגני משנה- מצב מתוכנן

ניקוז מוצע

✦	מעביר מים\מוצא ניקוז
→	כיוון הזרימה לאורך הגדודיות
→	תעלת מים לצד דרך מוגבהת
▨	מגלש- חיבור לעורק ניקוז

תמ"א 3/ב/34 - נחלים וניקוז

▬	עורק ניקוז ראשי
▬	עורק ניקוז משני

ניקוז קיים

- - -	ערוץ מים טבעי
—	ציר תעלת מים
—	בינוי
—	קוי גובה
—+—	גדר
🟧	דרך

נוף

🟩	A-חיץ ירוק דמוי מטע
🟩	B-חיץ ירוק שיחים וירוקי עד
🟩	C-חיץ ירוק
🟫	D-שימור קרקע וייצוב תעלות
🟩	E- חיץ ירוק עצי צל

A	חיץ ירוק דמוי מטע	חיצוני לגדר	רוחב מיני 9 מ׳ גובה 3-5 מ׳	עצים צופנים ועצי תועלת כדוגמת: שקד, אבוקדו, זית, רימון
B	חיץ ירוק שיחים וירוקי עד	חיצוני לגדר וככתמים בתחום הפרויקט	רוחב מיני 2 מ׳ גובה 3-4 מ׳	צמחיה מקומית וצמחי תועלת שיח-אברהם מצוי, אשחר ארץ ישראלי, מורן החורש, ער אציל, שיזף מצוי
C	ריכוך מופע גדר ומעבר בע״ח	פנימי לאורך תוואי הגדר	רוחב מיני 1 מ׳ גובה 0.5-2 מ׳	עשבונים רב שנתיים, שיחים ובני שיח מקומיים וצופניים בת קורנית פשוטה, סביון מזהיר, פלרגון חריף, רוזמרין רפואי/מצוי, אזוביון משונן, אזובית מצויה, זוטה לבנה, חצב מצוי
D	שימור קרקע וייצוב תעלות	בשדה הפוטו-וולטאי ובתעלות	עד גובה 2 מ׳	עשבונים צופניים ומקומיים בת-חלמית שרועה, אטספת ועירה, פיגמית מצויה, חבלבל השדה, סיסנית הבלבוסין, חפורית מוזרה, מעוג אפיל, עבנאי יהודה, סלסילה מצויה, בקיה צרפתית בן חרדל מצוי, חרדל לבן, מרוות לסוגיהן, סביון אביבי, קיפודן מצוי, שלמון רפואי
E	חיץ ירוק עצי צל ומיסוך	באזור התחמ״ש	גובה כ- 8 מ׳ מקומי וצופני	חרוב מצוי, פיקוס התאנה, לבנה רפואי

מנורה מבטחים

www.geotevaa.co.il

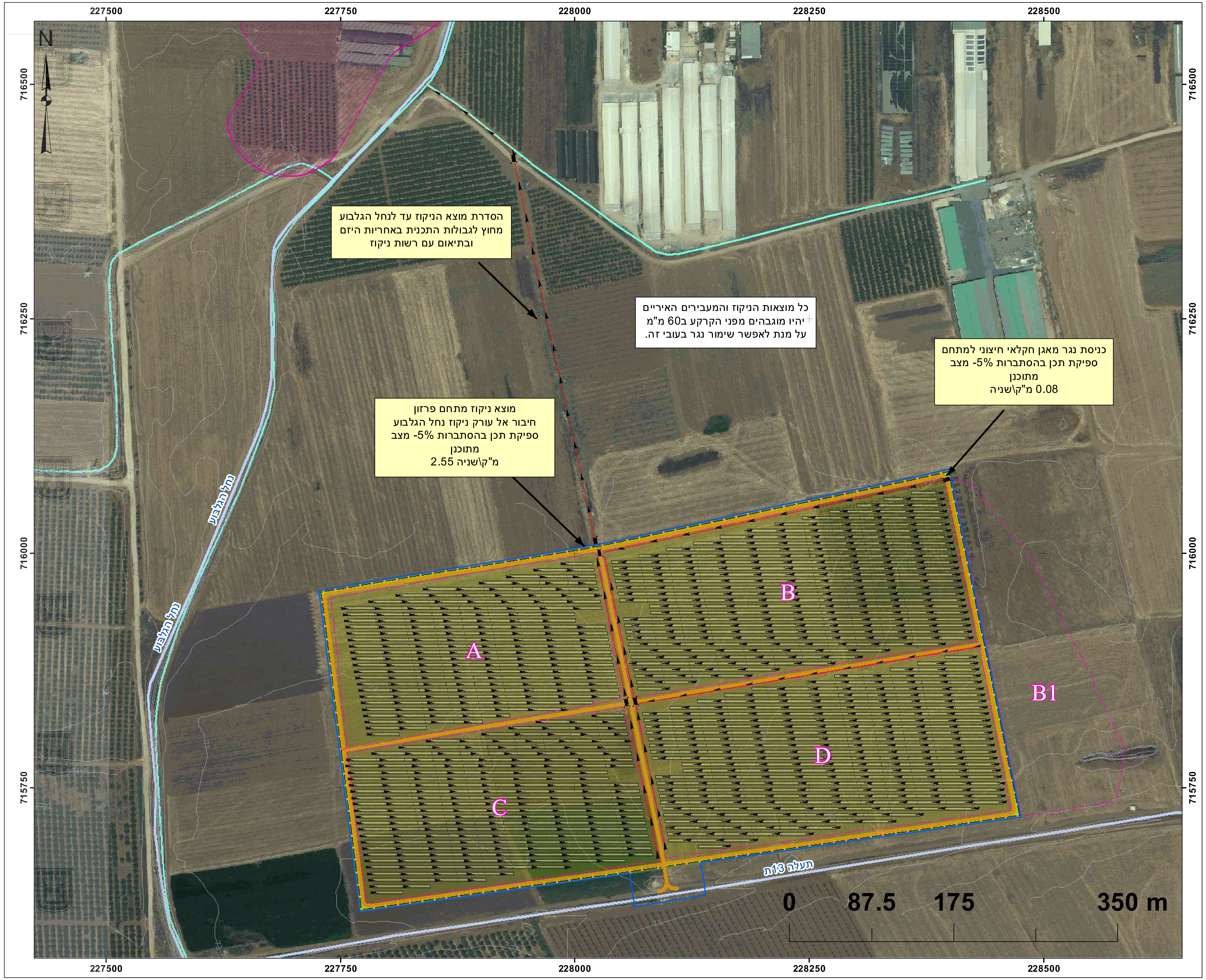
227500
227750
228000
228250
228500
716500
716250
716000
715750
N
A
B
B1
C
D
נחל הגלבוע
נחל הגלבוע
תעלה 13
0
87.5
175
350 m

הסדרת מוצא הניקוז עד לנחל הגלבוע מחוץ לגבולות התכנית באחריות היזם ובתיאום עם רשות ניקוז

כל מוצאות הניקוז והמעבירים האיריים יהיו מוגבהים מפני הקרקע ב60 מ"מ על מנת לאפשר שימור נגר בעובי זה.

כניסת נגר מאגן חקלאי חיצוני למתחם
ספיקת תכן בהסתברות 5%- מצב מתוכנן
0.08 מ"ק\שניה

מוצא ניקוז מתחם פרזון
חיבור אל עורק ניקוז נחל הגלבוע
ספיקת תכן בהסתברות 5%- מצב מתוכנן
2.55 מ"ק\שניה

מפת אגן ניקוז קישון

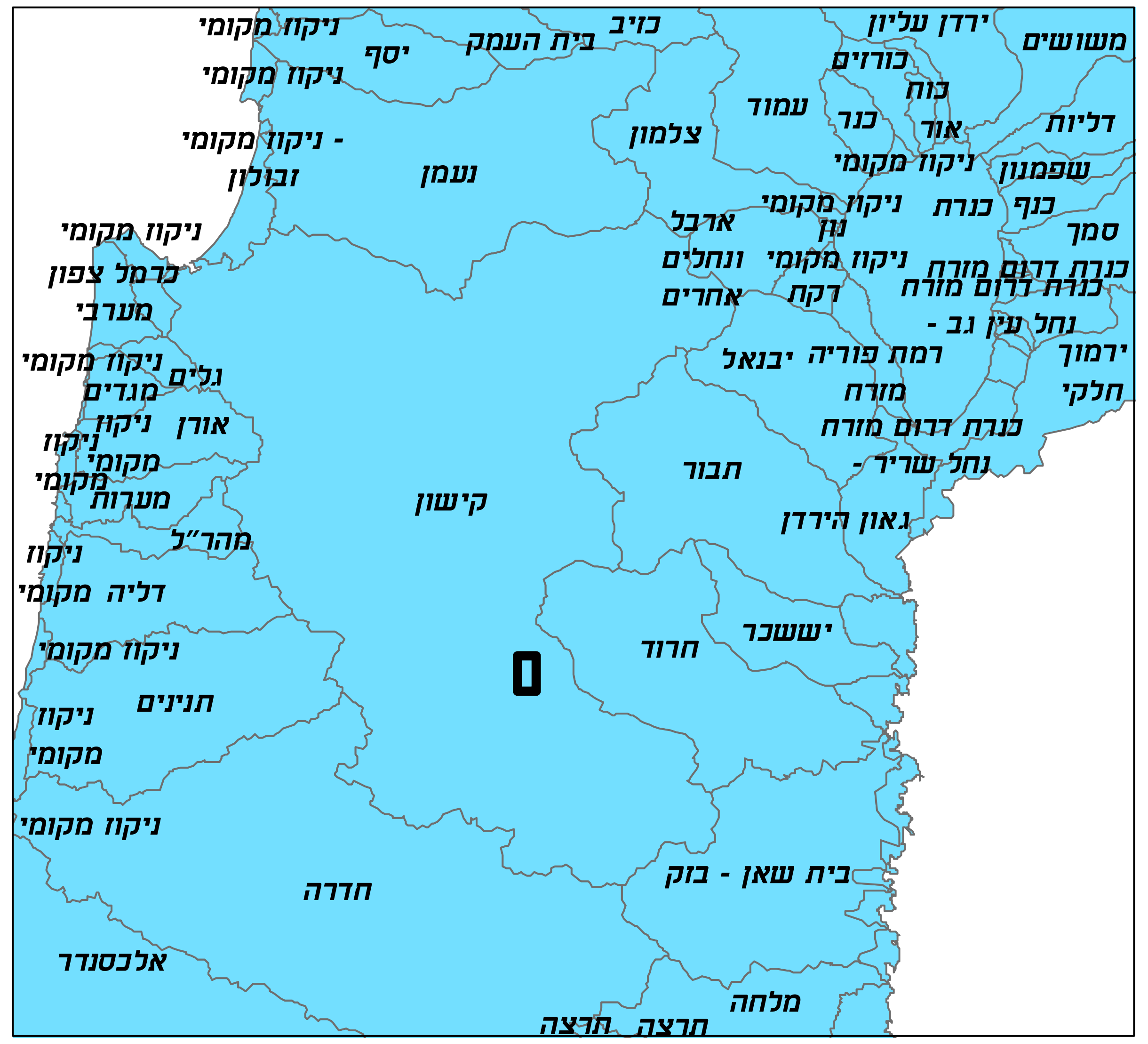
ניקוז מקומי
ניקוז מקומי
יסף
בית העמק
כזיב
ירדן עליון
משושים
כורזים
כוח
עמוד
כנר
אור
דליות
ניקוז מקומי - זבולון
נעמן
צלמון
ניקוז מקומי
שפמנון
ניקוז מקומי
ארבל
ניקוז מקומי נון
כנרת
כנף
סמך
כרמל צפון מערבי
ונחלים אחרים
ניקוז מקומי
דקת
כנרת דרום מזרח
כנרת דרום מזרח
נחל עין גב -
ירמוך
חלקי
ניקוז מקומי
גלים
מגדים
יבנאל
רמת פוריה מזרח
ניקוז
אורן
ניקוז מקומי
מקומי
מערות
כנרת דרום מזרח
נחל שריד -
תבור
קישון
גאון הירדן
ניקוז
מהר"ל
דליה
מקומי
ישׂשכר
חרוד
ניקוז מקומי
תנינים
ניקוז מקומי
ניקוז מקומי
בית שאן - בזק
חדרה
אלכסנדר
מלחה
תרצה
תרצה